

PERMIS D'AMENAGER - PA 8.4b

Les Pacages de Besson

Terrain sis Avenue Jean Moulin
 Commune de CESTAS

Schéma de principe de gestion
 des eaux pluviales de la voirie
 (exutoire du bouzet)

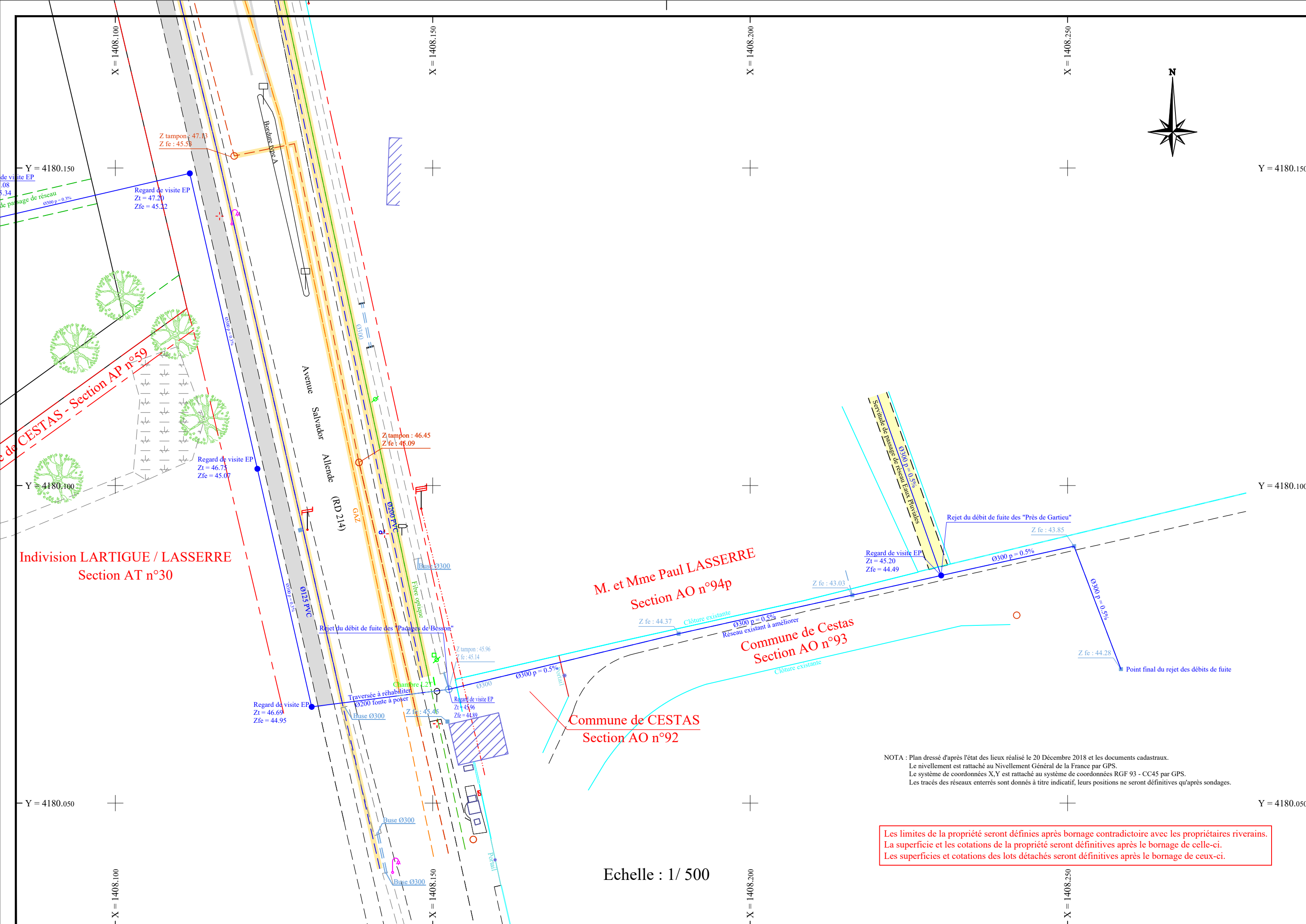

NOTA : Plan dressé d'après l'état des lieux réalisé le 20 Décembre 2018 et les documents cadastraux.
 Le nivellement est rattaché au Nivellement Général de la France par GPS.
 Le système de coordonnées X,Y est rattaché au système de coordonnées RGF 93 - CC45 par GPS.
 Les tracés des réseaux enterrés sont donnés à titre indicatif, leurs positions ne seront définitives qu'après sondages.

Les limites de la propriété seront définies après bornage contradictoire avec les propriétaires riverains.
 La superficie et les cotations de la propriété seront définitives après le bornage de celle-ci.
 Les superficies et cotations des lots détachés seront définitives après le bornage de ceux-ci.

Echelle : 1/ 500

MAÎTRE D'OUVRAGE

SNC DOMAINE LARTIGUE
 1 Ter Avenue Jacqueline Auriol 33700 MERIGNAC
 Tél : 05 56 47 86 16

ARCHITECTE CONSEIL

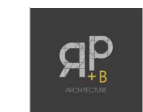

SAS RP+B Architecture
 4 Rue Charles Domercq 33130 BEGLÈS
 Tél : 05 57 04 23 71

Email : rpbarchi@gmail.com

GÉOMÈTRE-EXPERT & MAÎTRES D'OEUVRE VRD



Mathieu SANCHEZ & Gilles ESCARRET
 contact@sanchez-gbe.com
 www.sanchez-gbe.com

LA BREDE
 25 et 25 bis Chemin d'Eyquem
 33652 La Brède
 Tél : 05 57 97 95 95
 Fax : 05 57 97 95 90

ANDERNOS-LES-BAINS
 5 Bis Rue du XI Novembre
 (Place du marché)
 33510 Andernos-les-bains
 Tél : 05 56 26 11 40

