

Les Prés de Gartieu

Terrain sis Avenue Salvador Allende
 Commune de CESTAS

**Schéma de principe de desserte des lots
 en réseau Adduction Eau Potable
 et défense incendie**

MAÎTRE D'OUVRAGE

SNC DOMAINE LARTIGUE
 1 Ter Avenue Jacqueline Auriol 33700 MERIGNAC
 Tél : 05 56 47 86 16

ARCHITECTE CONSEIL



SAS RP+B Architecture
 4 Rue Charles Domercq 33130 BEGLÈS
 Tél : 05 57 04 23 71
 Email : rpbarchi@gmail.com

GÉOMÈTRE-EXPERT & MAÎTRES D'OEUVRE VRD

**SANCHEZ
 CARRÉ**
 GÉOMÈTRE-EXPERT

Mathieu SANCHEZ
 & Gilles ESCARRET
 contact@sanchez-gbe.com
 www.sanchez-gbe.com

LA BRÈDE
 25 et 25 bis Chemin d'Eyquem
 33652 La Brède
 Tél : 05 57 97 95 95
 Fax : 05 57 97 95 90

ANDERNOS-LES-BAINS
 5 Bis Rue du 11 Novembre
 (Place du marché)
 33510 Andernos-les-bains
 Tél : 05 56 26 11 40



SEULS LES PLANS ÉTABLIS EN COULEUR PAR LA DÉNOMINATION DU GROUPE CERTIFIENT LEUR AUTHENTICITÉ.

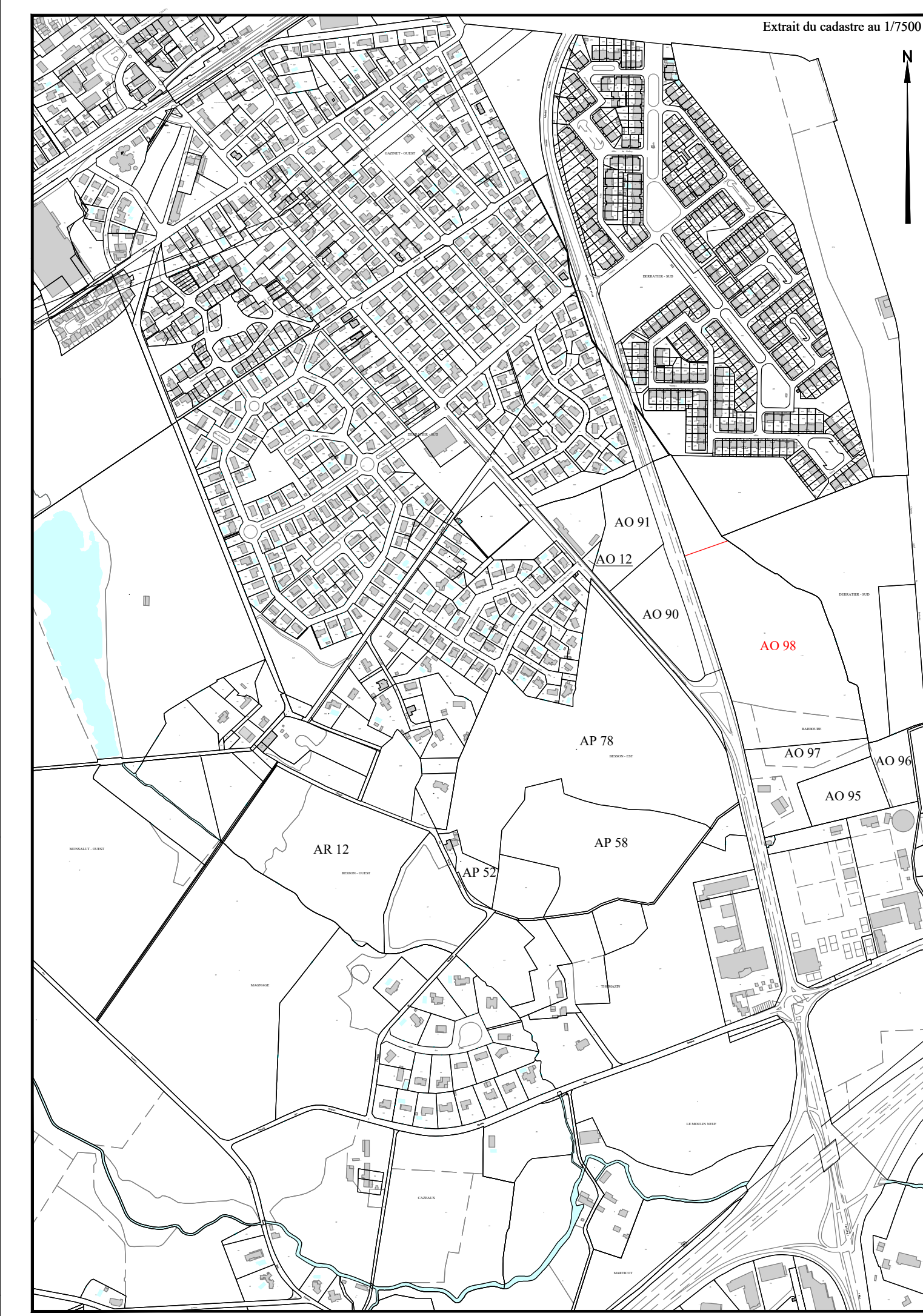
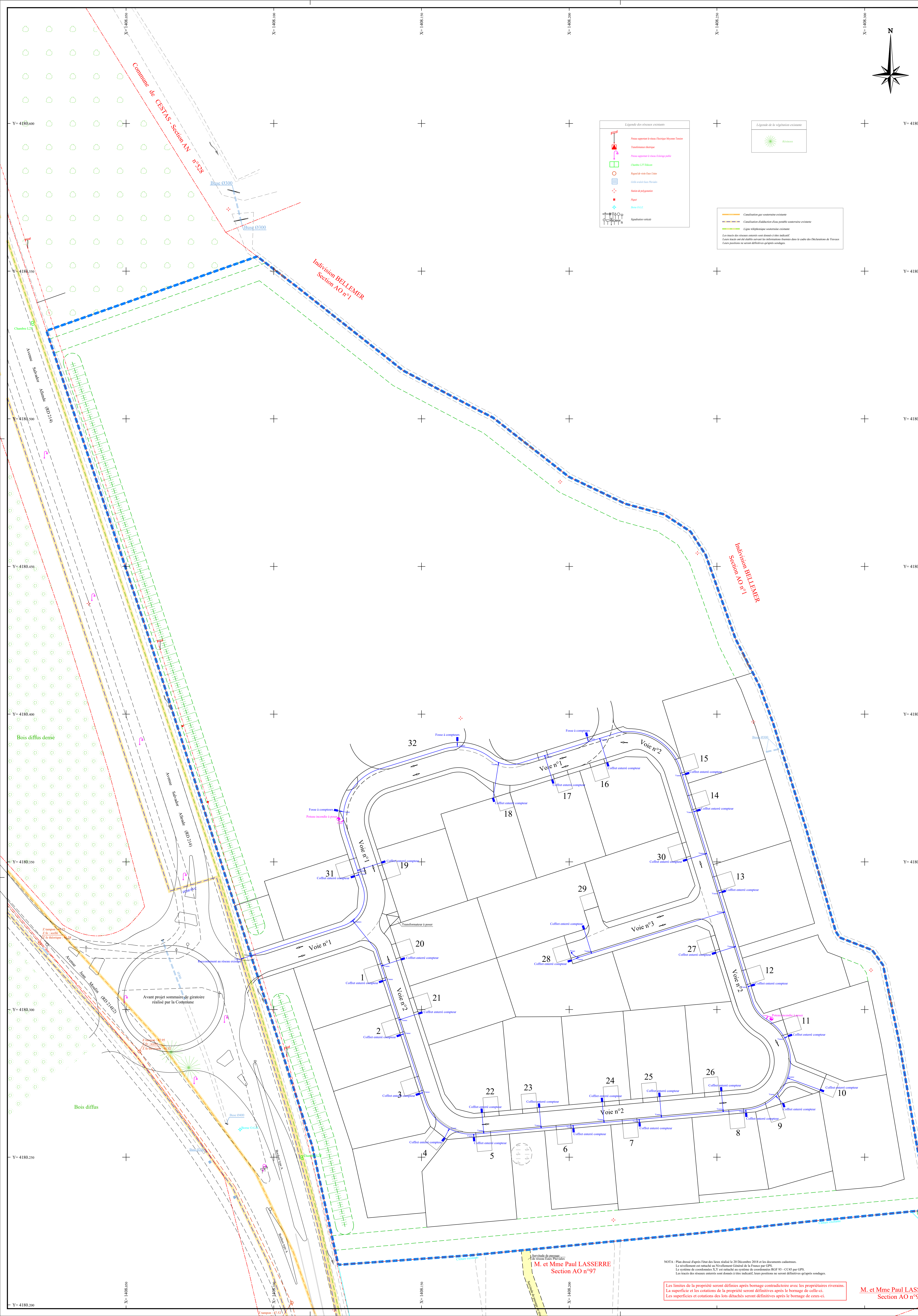

NOTA: Plan dressé d'après l'Etat des lieux datant du 20 Décembre 2018 et les documents cadastraux.
 Le tracé des réseaux est établi au 'Niveau' National de la France par GPS.
 Le système de coordonnées X,Y est attaché au système de coordonnées RGF 93 - CC4 par GPS.
 Les fonds de réseaux existants sont indiqués à titre indicatif, leurs positions ne seront définitives qu'après sondages.

Les limites de la propriété seront définies après bornage constructrice avec les propriétaires riverains.
 La superficie et les cotations de la propriété seront définitives après le bornage de coffret.
 Les superficies et cotations des lots détachés seront définitives après le bornage de ceux-ci.

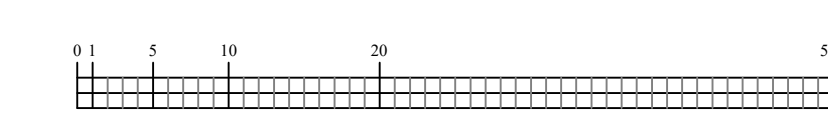

Echelle : 1/500

M. et Mme Paul LASSERRE
 Section AO n°97

M. et Mme Paul LASSERRE
 Section AO n°95

Indivision BELLEMER
 Section AO n°1
 Indivision BELLEMER
 Section AO n°2
 Chemin rural
 M. et Mme Paul LASSERRE
 Section AO n°96