

Les Prés de Gartieu

Terrain sis Avenue Salvador Allende
 Commune de CESTAS

Hypothèse d'implantation

MAÎTRE D'OUVRAGE
 SNC DOMAINE LARTIGUE
 1 Ter Avenue Jacqueline Auroil 33700 MERIGNAC
 Tél : 05 56 47 86 16

ARCHITECTE CONSEIL
 SAS RP+B Architecture
 4 Rue Charles Domercq 33130 BEGLÈS
 Tél : 05 57 04 23 71
 Email : rpbarch@gmail.com

GÉOMÈTRE-EXPERT & MAÎTRES D'OEUVRE VRD

SANchez & CARRE
 Mathieu SANchez & Gilles ESCARRET
 contact@sanchez-gbc.com
 www.sanchez-gbc.com

LA BREDE
 25 et 25 bis Chemin d'Eyquem
 33652 La Brède
 Tél : 05 57 97 95 95
 Fax : 05 57 97 95 90

ANDERNOS-LES-BAINS
 5 Bis Rue du 11 Novembre
 (Place du marché)
 33510 Andernos-les-bains
 Tél : 05 56 26 11 40

SEULS LES PLANS ÉTABLIS EN COULEUR PAR LA DÉNOMINATION DU GROUPE CERTIFIENT LEUR AUTHENTICITÉ.

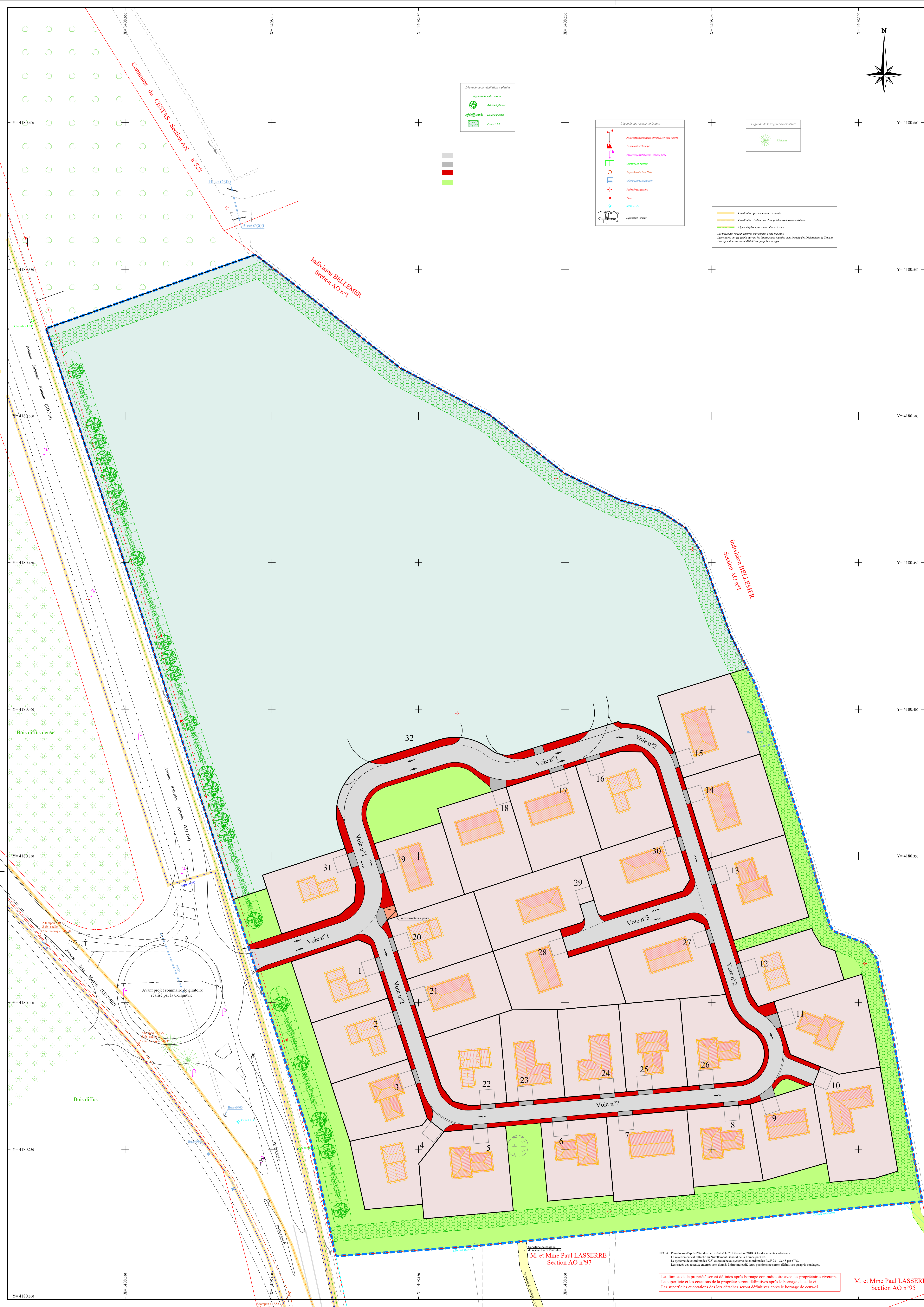
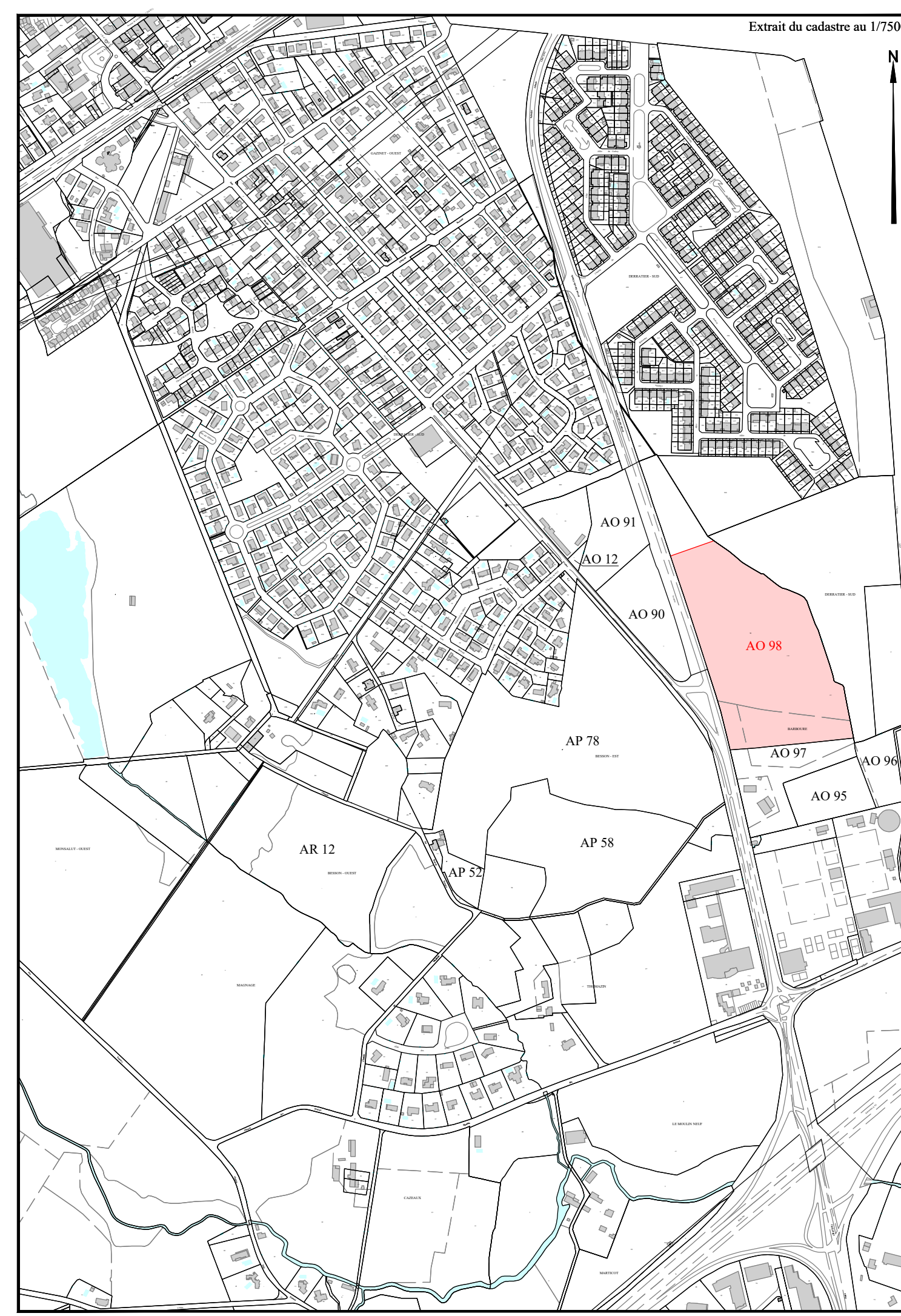

- Légende de la végétation à planter**
- Végétation de bordure
 - Arbres à planter
 - Bruyères à planter
 - Plants divers
- Légende des réseaux existants**
- Planis de voirie à classer (Chaussée, trottoir, bande d'arrêt d'urgence)
 - Planis de voirie à classer (Chaussée, trottoir)
 - Chemin 127 (Boulevard)
 - Régime de voirie sans trottoir
 - Voie existante sans trottoir
 - Voie à créer
 - Voie à supprimer
 - Planis
 - Planis à créer
 - Signalisation existante
- Légende de la végétation existante**
- Canaux par exutoires existants
 - Canalisations d'habitation (sans possible exutoire existant)
 - Égouts collectifs existants
- Les murs de clôture existants sont indiqués à titre indicatif.
 Les murs de clôture existants de la commune sont indiqués à titre indicatif.
 Les limites de la propriété seront définies après bornage constructif avec les propriétaires riverains.
 Les superficies et les cotations de la propriété seront définitives après le bornage de clôture.
 Les superficies et cotations des lots détachés seront définitives après le bornage de ceux-ci.

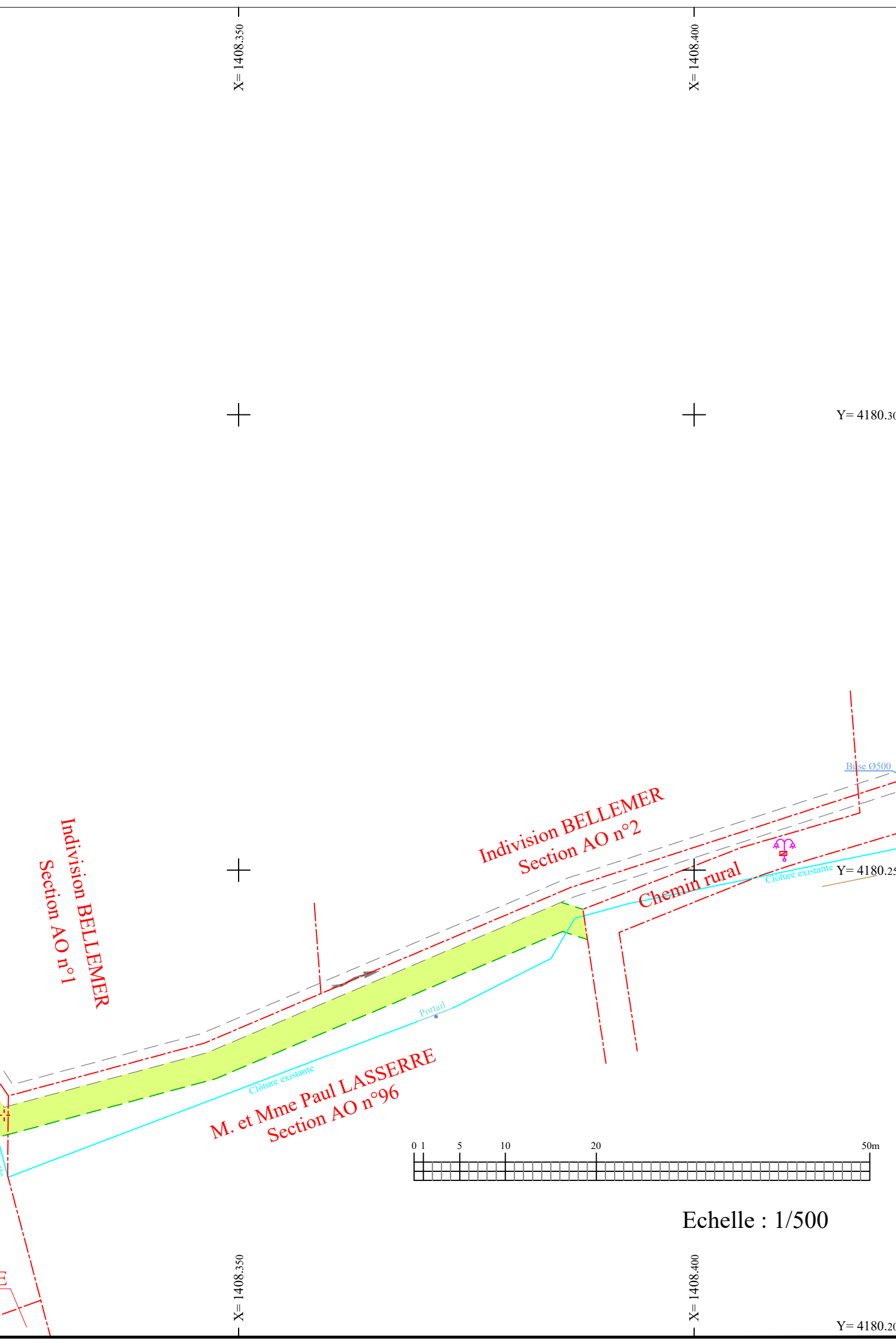

NOTA : Plan dressé après l'avis des lieux datant du 20 Décembre 2018 et les documents cadastraux.
 Le bornage est effectué au 'Niveau' National de la France par GPS.
 Le système de coordonnées X,Y est attaché au système de coordonnées RGF 93 - CGCR par GPS.
 Les limites des états existants sont indiqués à titre indicatif, leurs positions ne seront définitives qu'après sondages.

M. et Mme Paul LASSERRE
 Section AO n°97

M. et Mme Paul LASSERRE
 Section AO n°95